

VÝKAZ DOSAVADNÍHO A NOVÉHO STAVU ÚDAJŮ KATASTRU NEMOVITOSTÍ														
Dosavadní stav				Nový stav										
Označení pozemku parc. číslem	Výměra parcely		Druh pozemku Způsob využití	Označení pozemku parc. číslem	Výměra parcely		Druh pozemku Způsob využití	Typ stavby	Způsob určení výměry	Porovnání se stavem evidence právních vztahů				
	ha	m ²			ha	m ²				Díl přechází z pozemku označeného v katastru nemovitostí	dřívější poz. evidenci	Číslo listu vlastnictví	Výměra dílu	
709/5	3	78	ostat.pl. ostat.komunikace	709/5	2	64	ostat.pl. jiná plocha		0					
				709/29	1	14	ostat.pl. jiná plocha		0	709/5	10001	1	14	
722/1	19	65	ostat.pl. manipulační pl.	722/1	19	58	ostat.pl. ostat.komunikace		0					
				722/9	7		ostat.pl. jiná plocha		0	722/1 1088/1	10001 10001	7 0.12		b c
722/2	41	15	ostat.pl. manipulační pl.	722/2	41	23	ostat.pl. jiná plocha		0	722/2 722/6	4000 4000	41 8	15 8	celá a
722/6		32	ostat.pl. manipulační pl.	722/6		24	ostat.pl. ostat.komunikace		0					
1088/1	4	58	ostat.pl. ostat.komunikace	1088/1	4	58	ostat.pl. ostat.komunikace		0					
	69	48			69	48								

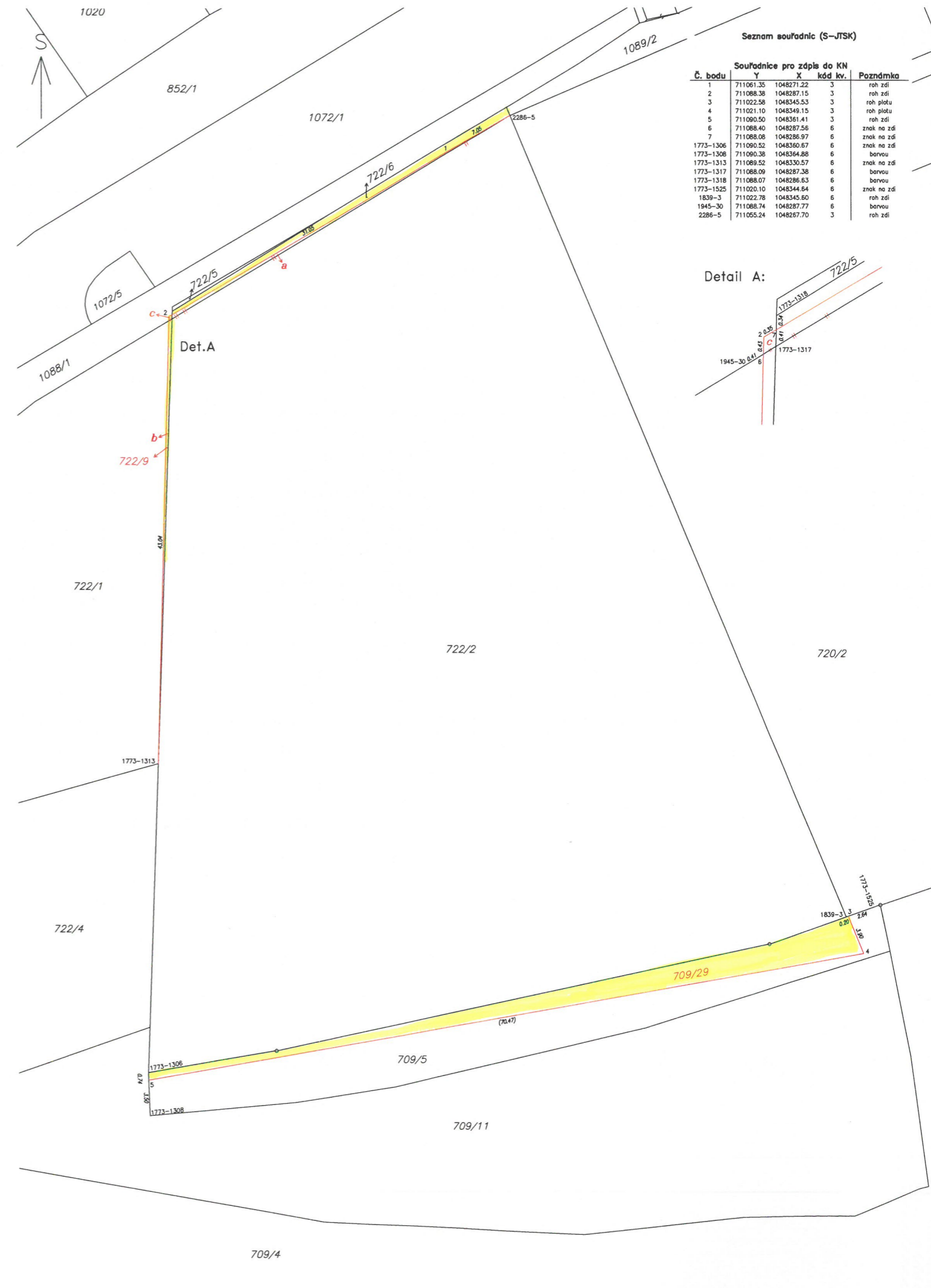

Seznam souřadnic (S-JTSK)

Č. bodu	Souřadnice pro zápis do KN	Y	X	kód kv.	Poznámka
1	711061.35	1048271.22	3		roh zdi
2	711088.38	1048287.15	3		roh zdi
3	711022.58	1048345.53	3		roh plotu
4	711021.10	1048349.15	3		roh plotu
5	711090.50	1048361.41	3		roh zdi
6	711088.40	1048287.56	6		znak na zdi
7	711088.08	1048286.97	6		znak na zdi
1773-1306	711090.52	1048360.67	6		znak na zdi
1773-1308	711090.38	1048364.88	6		barvou
1773-1313	711089.52	1048330.57	6		znak na zdi
1773-1317	711088.09	1048287.38	6		barvou
1773-1318	711088.07	1048286.63	6		barvou
1773-1525	711020.10	1048344.64	6		znak na zdi
1839-3	711022.78	1048345.60	6		roh zdi
1945-30	711088.74	1048287.77	6		barvou
2286-5	711055.24	1048267.70	3		roh zdi

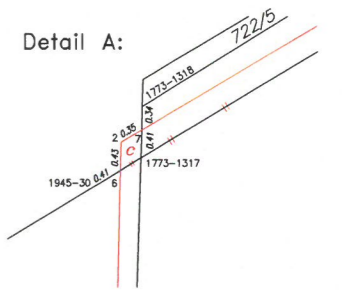

GEOMETRICKÝ PLÁN pro rozdělení pozemku, změnu hranice pozemku	Geometrický plán ověřil úředně oprávněný zeměměřický inženýr:		Stejnopis ověřil úředně oprávněný zeměměřický inženýr:	
	Jméno, příjmení:	Ing. Miloš Němec	Jméno, příjmení:	
	Číslo položky seznamu úředně oprávněných zeměměřických inženýrů:	2092/2001	Číslo položky seznamu úředně oprávněných zeměměřických inženýrů:	
	Dne: 27.10.2021	Číslo: 269/2021	Dne:	Číslo:
Náležitosti a přesnosti odpovídá právním předpisům.		Tento stejnopis odpovídá geometrickému plánu v elektronické podobě uloženému v dokumentaci katastrálního úřadu.		
Vyhotovitel: Ing. Miloš Němec Topolová 1473, 282 01 Český Brod www.geodeticka-kancelar.cz tel.: 605 900 985, m.nemec@seznam.cz	Katastrální úřad souhlasí s očíslováním parcel.		Ověření stejnopisu geometrického plánu v listinné podobě.	
Číslo plánu: 2336-91/2021				
Okres: Kolín				
Obec: Český Brod				
Kat. území: Český Brod				
Mapový list: Český Brod 4-4/21				
Dosavadním vlastníkům pozemků byla poskytnuta možnost seznámit se v terénu s průběhem navržených nových hranic, které byly označeny předepsaným způsobem: viz seznam souřadnic				