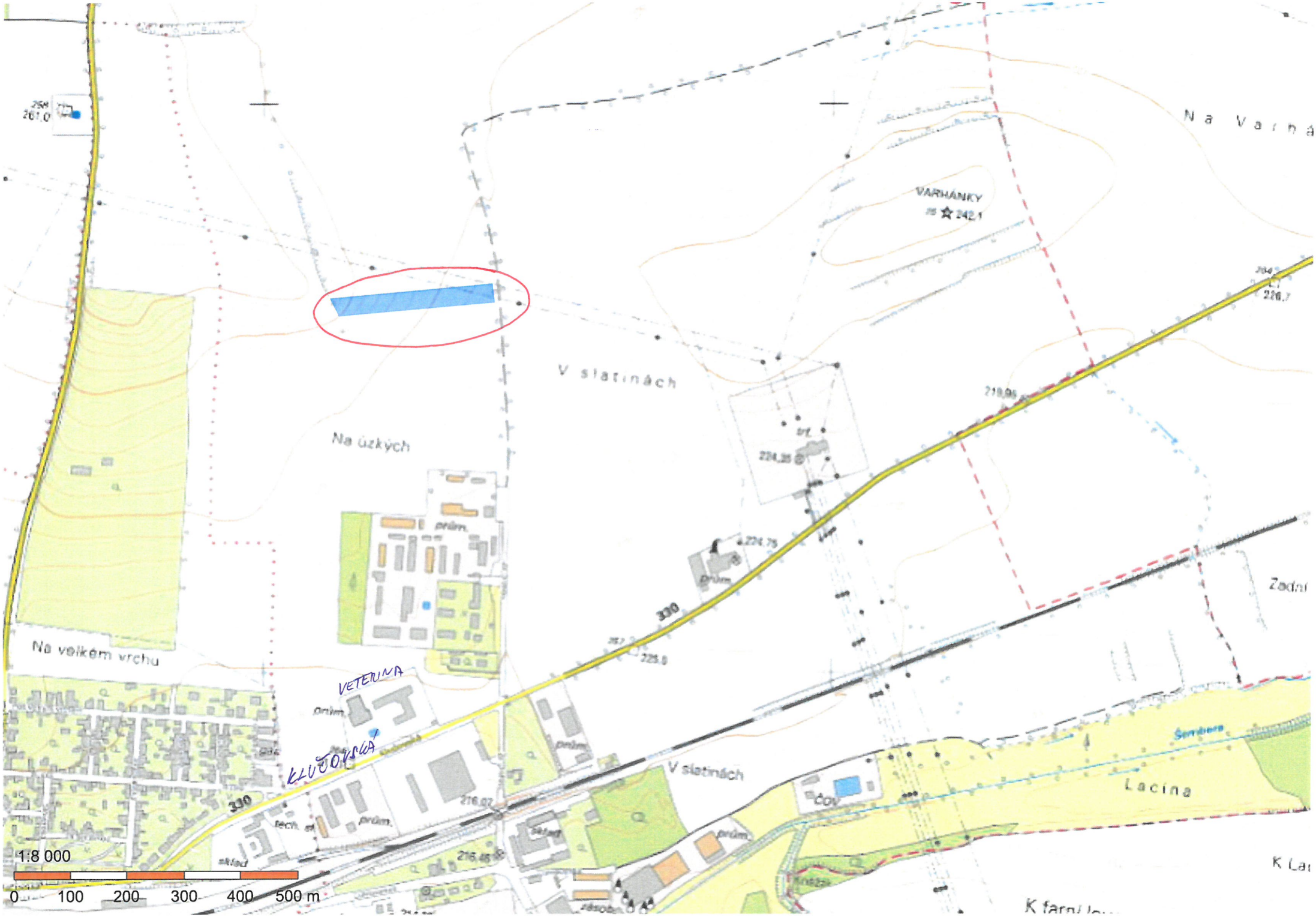

Na Varhá
VARHÁNKY
242,1
V slatinách
Na úzkých
Na velkém vrchu
VETERINA
KLUČOVSKÁ
330
V slatinách
Lacina
Zadní
1:8 000
0
100
200
300
400
500 m

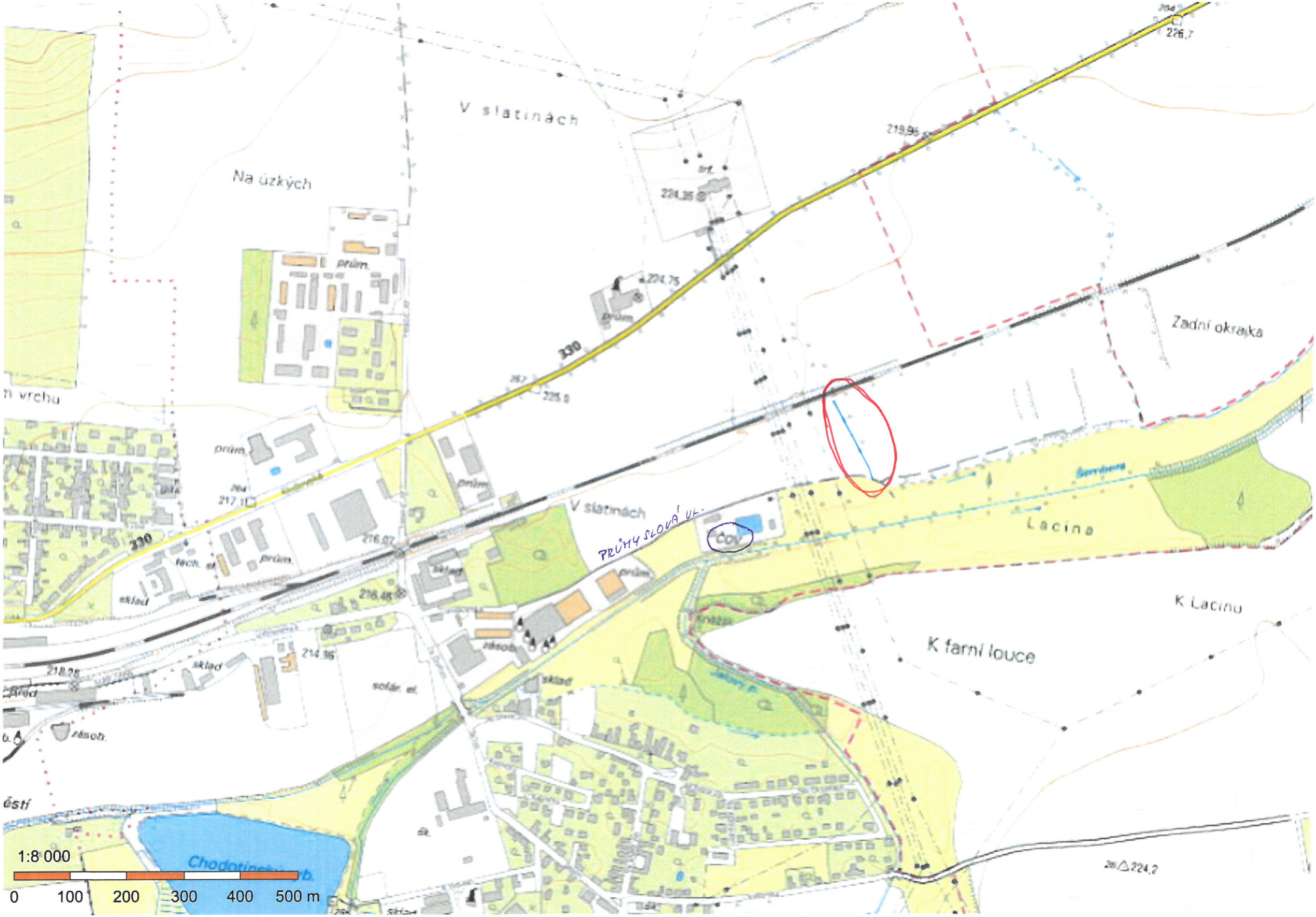
V slatinách
Na úzkých
Zadní okrajka
Lacina
K Lacinu
K farní louce
V slatinách
PRŮMYSLOVÁ UL.
330
1:8 000
0
100
200
300
400
500 m

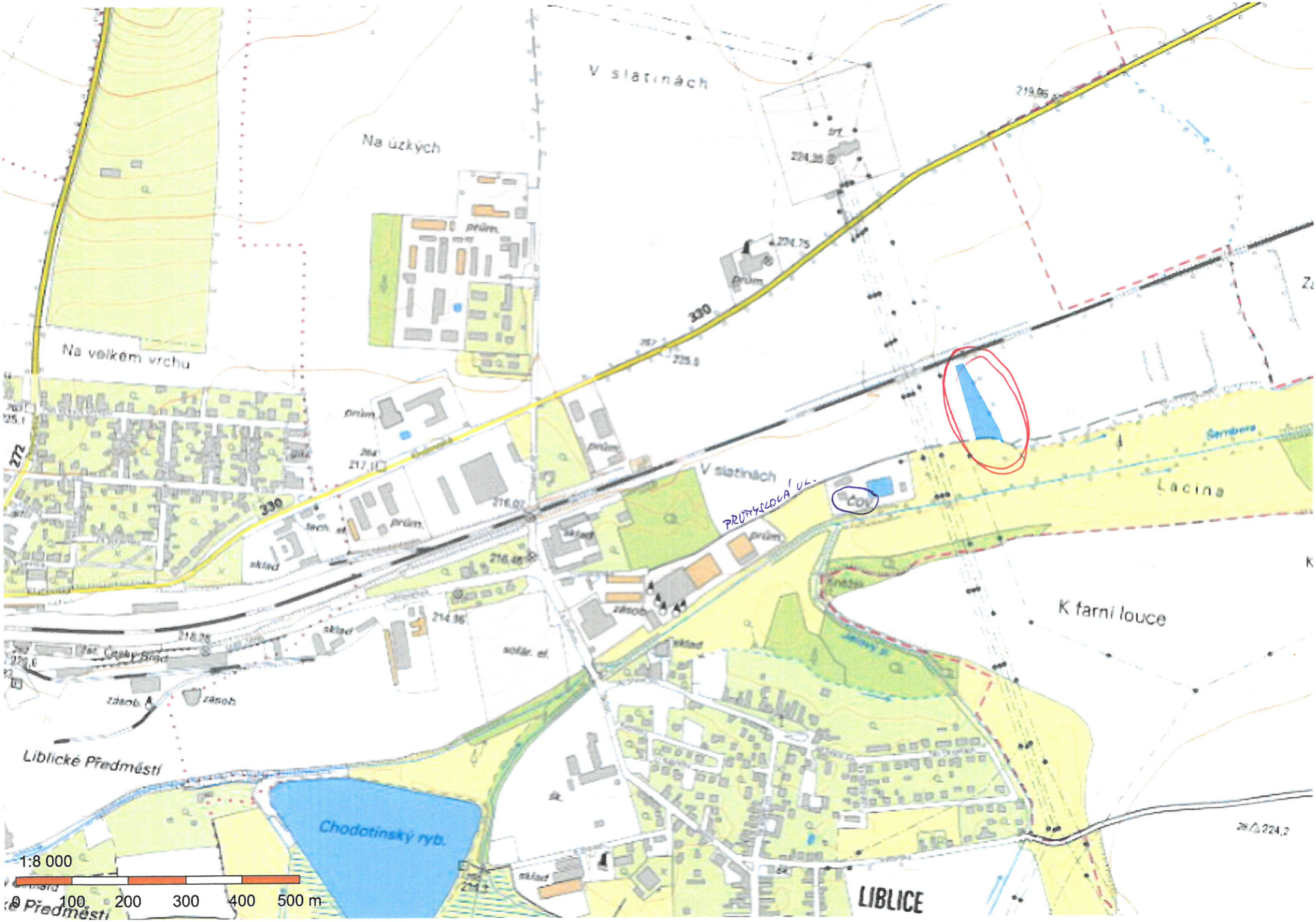
V slatinách
Na úzkých
Na velkém vrchu
V slatinách
PRŮMYSLOVÁ UL.
ČOV
Lacina
K farní louce
Liblické Předměstí
Chodotínský ryb.
LIBLICE
330
272
1:8 000
0
100
200
300
400
500 m