

VÝKAZ DOSAVADNÍHO A NOVÉHO STAVU ÚDAJŮ KATASTRU NEMOVITOSTÍ

Dosavadní stav				Nový stav									
Označení pozemku parc. číslem	Výměra parcely		Druh pozemku Způsob využití	Označení pozemku parc. číslem	Výměra parcely		Druh pozemku Způsob využití	Typ stavby Způsob využití	Způsob určení výměry	Porovnání se stavem evidence právních vztahů			
	ha	m ²			ha	m ²				Díl přechází z pozemku označeného v katastru nemovitostí	dřívejší poz. evidenci	Číslo listu vlastnictví	Výměra dílu
											ha	m ²	
139/2	3	85	zahrada	139/2	3	37	zahrada		0				
				139/3		48	zahrada		0	139/2	1599		48
	3	85			3	85							

Výkaz údajů o bonitovaných půdně ekologických jednotkách (BPEJ) k parcelám nového stavu

Parcelní číslo podle katastru nemovitostí		Kód BPEJ	Výměra		BPEJ na dílu parcely	Parcelní číslo podle katastru nemovitostí		Kód BPEJ	Výměra		BPEJ na dílu parcely
	zjednodušené evidence		ha	m ²			zjednodušené evidence		ha	m ²	
139/2		25600	3	01							
		25900		36							
139/3		25600		48							

GEOMETRICKÝ PLÁN pro rozdělení pozemku	Geometrický plán ověřil úředně oprávněný zeměměřičský inženýr:	Stejnopis ověřil úředně oprávněný zeměměřičský inženýr:
	Jméno, příjmení: <i>Ing. Miloš Němec</i>	Jméno, příjmení: <i>Ing. Miloš Němec</i>
	Číslo položky seznamu úředně oprávněných zeměměřičských inženýrů: <i>2092/2001</i>	Číslo položky seznamu úředně oprávněných zeměměřičských inženýrů: <i>2092/2001</i>
	Dne: <i>5.9.2016</i> Číslo: <i>143/2016</i>	Dne: <i>11.9.2016</i> Číslo: <i>199/2016</i>
Nálezitostmi a přesností odpovídá právním předpisům.		Tento stejnopis odpovídá geometrickému plánu v elektronické podobě uloženému v dokumentaci katastrálního úřadu.
Vyhotovitel: <i>Ing. Miloš Němec</i> Topolová 1473, 282 01 Český Brod tel: 605 900 985, www.geodeticka-kancelar.cz	Katastrální úřad souhlasí s očíslováním parcel.	
Číslo plánu: <i>1982-83/2016</i>	KÚ pro Středočeský kraj KP Kolín Pavlína Henkrichová PGP-1148/2016-204 2016.09.09 08:31:38 CEST	
Okres: <i>Kolín</i>		
Obec: <i>Český Brod</i>		
Kat. území: <i>Český Brod</i>		
Mapový list: <i>Český Brod 4-4/14</i>		
Dosavadním vlastníkům pozemků byla poskytnuta možnost seznámit se v terénu s průběhem navrhovaných nových hranic, které byly označeny předepsaným způsobem: viz seznam souřadnic		
		Ověření stejnopisu geometrického plánu v listinné podobě. <div style="text-align: right;">  </div>

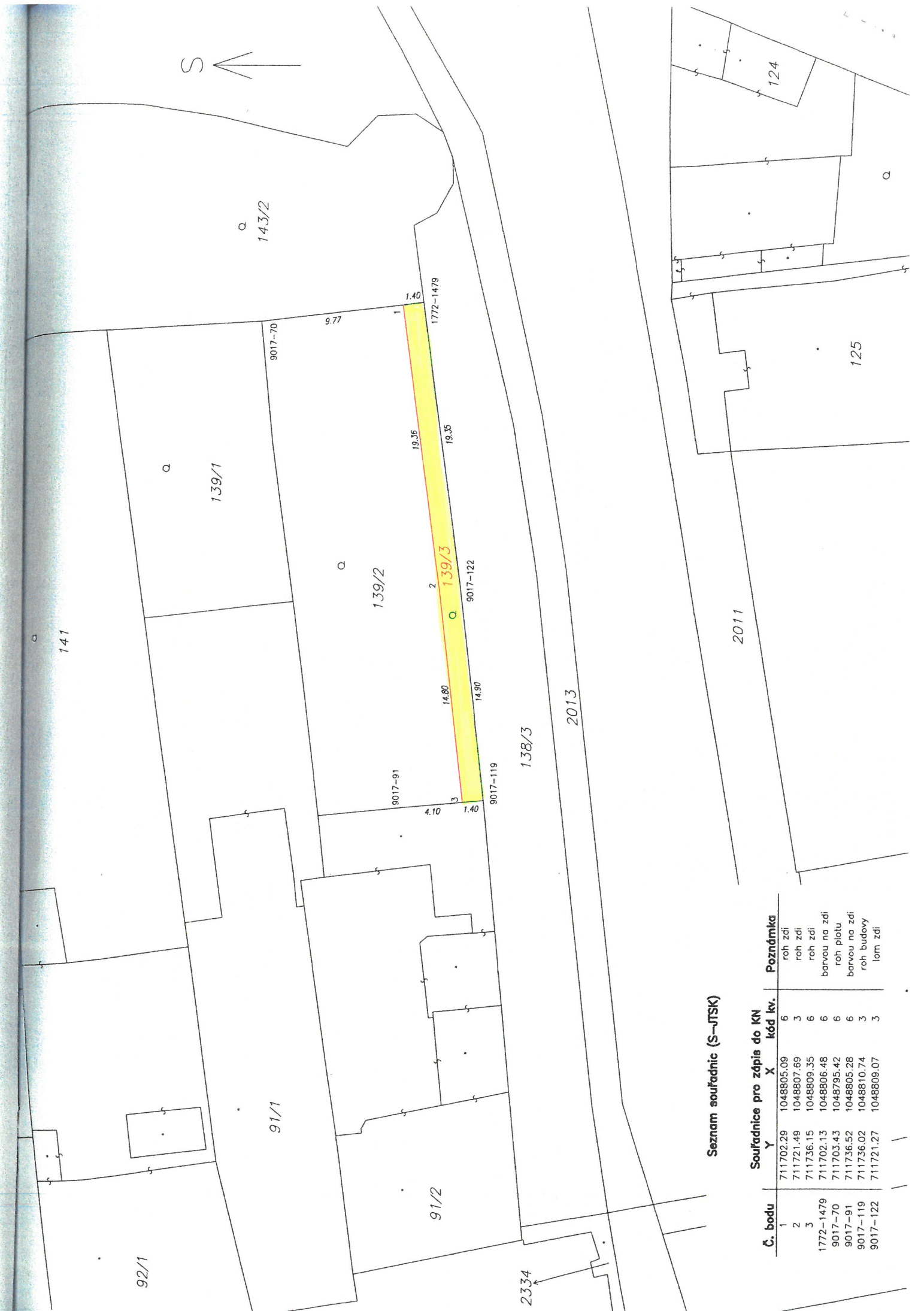

Seznam souřadnic (S-JTSK)

Č. bodu	Souřadnice pro zápis do KN		Poznámka
	Y	X	
1	711702.29	1048805.09	roh zdi
2	711721.49	1048807.69	roh zdi
3	711736.15	1048809.35	roh zdi
1772-1479	711702.13	1048806.48	barvou na zdi
9017-70	711703.43	1048795.42	roh plotu
9017-91	711736.52	1048805.28	barvou na zdi
9017-119	711736.02	1048810.74	roh budovy
9017-122	711721.27	1048809.07	lom zdi