

POHLED ZÁPADNÍ  
SEVERNÍ DVŮR  
m1:50

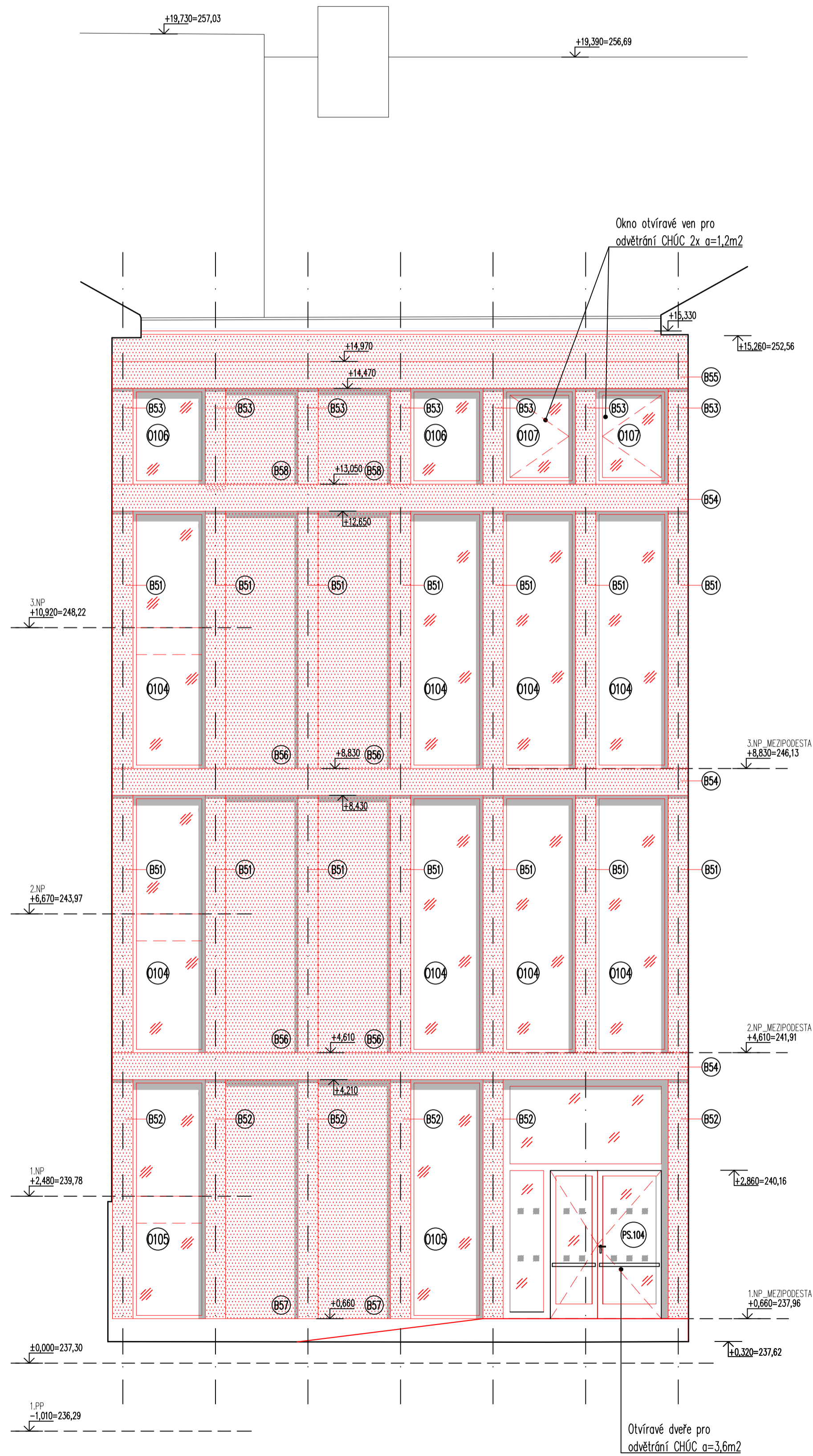

POHLED JIŽNÍ  
JIŽNÍ NÁROŽÍ  
m1:100

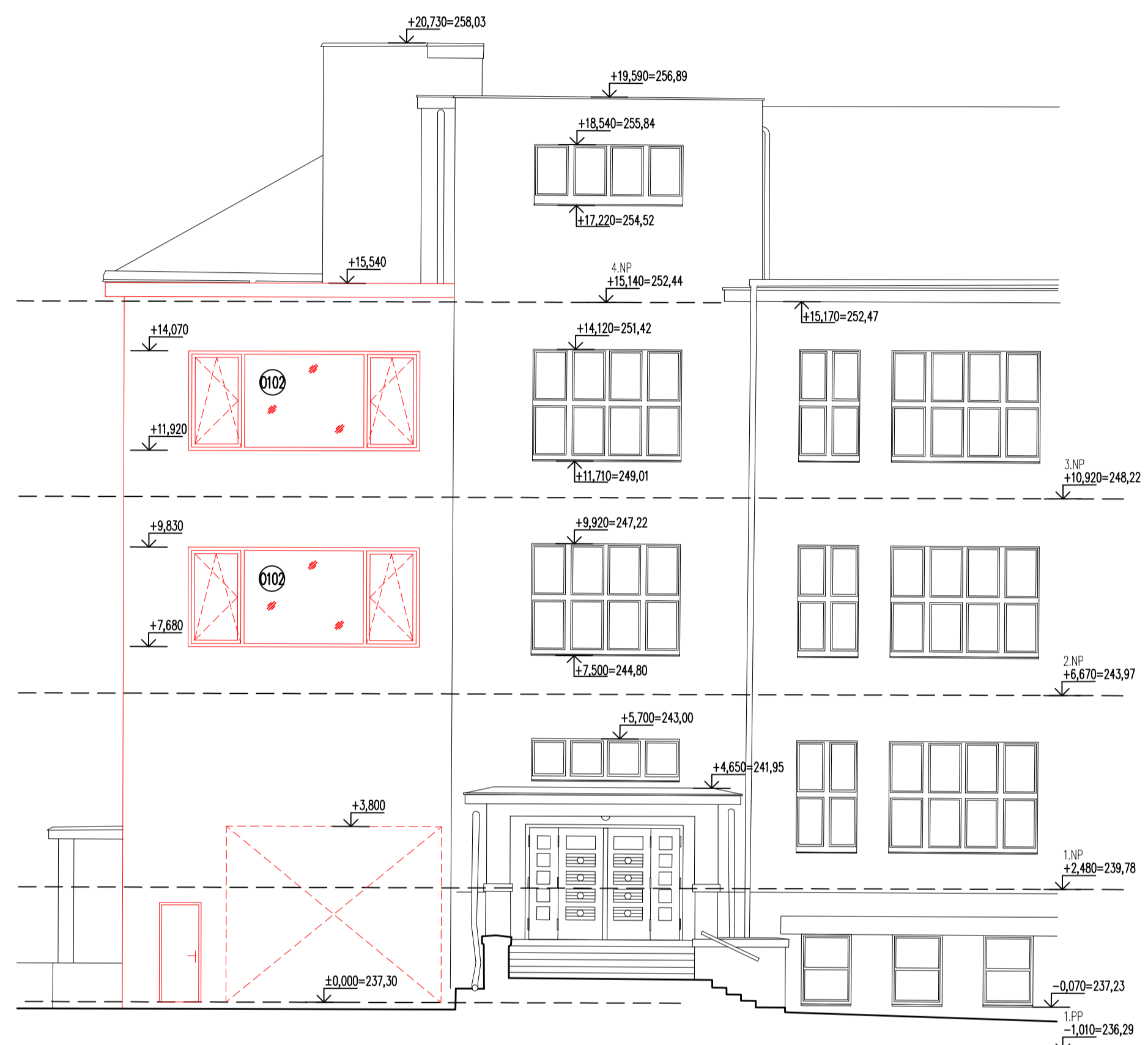

POHLED ZÁPADNÍ  
JIŽNÍ NÁROŽÍ  
m1:100

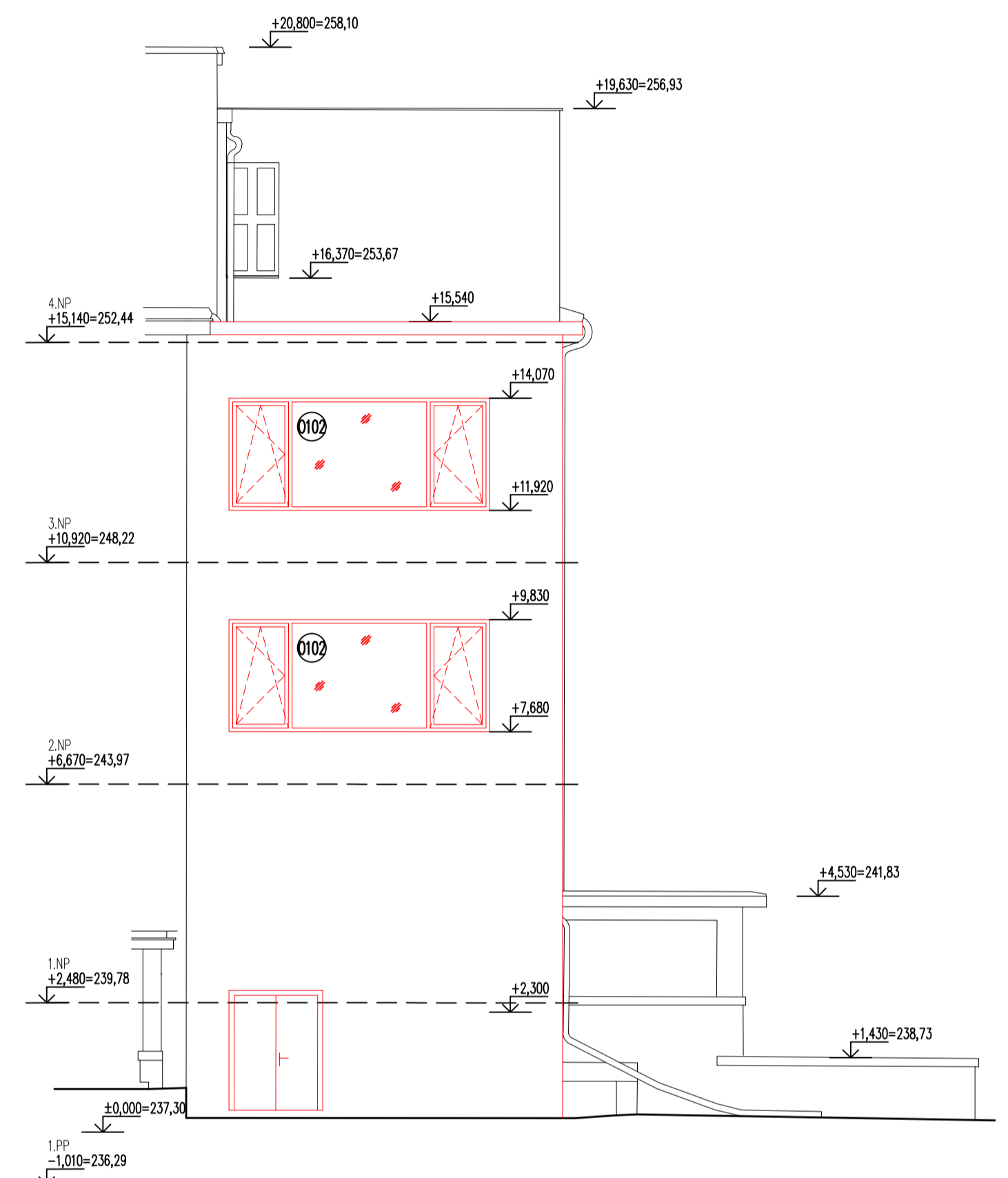

Soubor: F:\PGI 2469-20\_Cesky Brod\_ZS\05\_DPS\STAVAJUCI\_OBJEKT\_UPRAVY\0\_Dokumentace\ASR\0\_1\_1\_b-28\_POHLEDY - uážen: 2022-08-10-10-41 - isk: 2022-08-10-10-41\28\_Pohledy

|  |            |   |                |
|--|------------|---|----------------|
| 5  |            |   |                |
| 4  |            |   |                |
| 3  |            |   |                |
| 2  |            |   |                |
| 1  | 01-07-2022 |   |                |
| Revize   | Datum      | Obsah výkresu / popis změn  | Vypracoval     |
| Souřadnicový systém: vřSK  |            |   |                |
| Objedvateľ: MĚSTO ČESKÝ BROD<br>NÁM. RUSOVY ČP. 70<br>282 01<br>ČESKÝ BROD                       |            | Zpracovateľ: <b>GREBNER</b><br>INŽENYRSKÁ A PROJEKTOVÁ KANCELÁŘ<br>SPOL. S R. O.<br>JESENŇOVA 1196/52, 130 00 PRAHA 3 |                |
| Miesto stavby: Český Brod  |            | SÚO objednávateľa: PGI 2469/20  |                |
| Název diela: Dokumentace pro provádění stavby<br><b>Stavební úpravy základní školy Žitomřská</b> |            | Architekt: Ing. R. Sembera  | Parik:         |
|  |            | Zodp. projektant: Ing. R. Sembera   |                |
|  |            | Vypracoval: Ing. D. Fink  |                |
|  |            | Kontrola: Ing. R. Sembera   |                |
|  |            | HP: Ing. R. Sembera   |                |
| Mříška: 1:50, 1:100  |            | Formát: Bx A4   | Datum: 06/2022 |
| Príloha: 01 - Architektonické a stavebné technické řešení<br><b>Pohledy</b><br>Navrhovaný stav   |            | Číslo zakázky: PGI 2469/20  | Skupit: DPS    |
|  |            | Číslo přílohy: D.1.1.b-28   | Změna: a       |

Soubor: F:\PGI 2469-20\_Cesky Brod\_ZS\05\_DPS\STAVAJUCI\_OBJEKT\_UPRAVY\0\_Dokumentace\ASR\0\_1\_1\_b-28\_POHLEDY - uážen: 2022-08-10-10-41 - isk: 2022-08-10-10-41\28\_Pohledy