

VÝKAZ DOSAVADNÍHO A NOVÉHO STAVU ÚDAJŮ KATASTRU NEMOVITOSTÍ

Dosavadní stav				Nový stav				Porovnání se stavem evidence právních vztahů							
Označení pozemku parc. číslem	Výměra parcely		Druh pozemku Způsob využití	Označení pozemku parc. číslem	Výměra parcely		Druh pozemku Způsob využití	Typ stavby Způsob využití	Způsob určení výměry	Díl přechází z pozemku označeného v katastru nemovitostí		Číslo listu vlastnictví	Výměra dílu		Označení dílu
	ha	m ²			ha	m ²				ha	m ²				
918/1	35	92	ostat.pl. ostat.komunikace	918/1	35	79	ostat.pl. ostat.komunikace		0						
				st. 2479		13	zast. pl.	bez čp/če garáž	0	918/1	10001		13		
948/B	6	11	zahrada	948/B	5	78	zahrada		0						
				st. 2478		33	zast. pl.	bez čp/če garáž	0	948/B	3700		33		
	42	03			42	03									

Výkaz údajů o bonitovaných půdně ekologických jednotkách (BPEJ) k parcelám nového stavu

Parcelní číslo podle katastru nemovitostí		Kód BPEJ	Výměra		BPEJ na dílu parcely	Parcelní číslo podle katastru nemovitostí		Kód BPEJ	Výměra		BPEJ na dílu parcely
zjednodušené evidence	ha		m ²	ha		m ²	zjednodušené evidence		ha	m ²	
948/B		20100	5	78							

GEOMETRICKÝ PLÁN pro vyznačení budovy, rozdělení pozemku	Geometrický plán ověřil úředně oprávněný zeměměřický inženýr:	Stejnopis ověřil úředně oprávněný zeměměřický inženýr:
	Jméno, příjmení: Ing. Miloš Němec	Jméno, příjmení: Ing. Miloš Němec
	Číslo položky seznamu úředně oprávněných zeměměřických inženýrů: 2092/2001	Číslo položky seznamu úředně oprávněných zeměměřických inženýrů: 2092/2001
	Dne: 12.11.2022 Číslo: 344/2022	Dne: 21.11.2022 Číslo: 283/2022
Náležitosti a přesnost odpovídá právním předpisům.		Tento stejnopis odpovídá geometrickému plánu v elektronické podobě uloženému v dokumentaci katastrálního úřadu.
Vyhotovitel: Ing. Miloš Němec Topolová 1473, 282 01 Český Brod www.geodeticka-kancelar.cz m.nemec@seznam.cz, tel.: 605 900 985	Katastrální úřad souhlasí s ošetřováním parcel. Pavlína Henkrichová KÚ pro Středočeský kraj KP Kolín PGP - 2304/2022-204 2022.11.16 17:23:21 +01'00'	Ověření stejnopisu geometrického plánu v listinné podobě. 
Číslo plánu: 2363-8/2022 Okres: Kolín Obec: Český Brod Kat. území: Český Brod Mapový list: Český Brod 4-4/11 Dosavadním vlastníkům pozemků byla poskytnuta možnost seznámit se v terénu s průběhem navrhovaných nových hranic, které byly označeny předepsaným způsobem: viz seznam souřadnic		

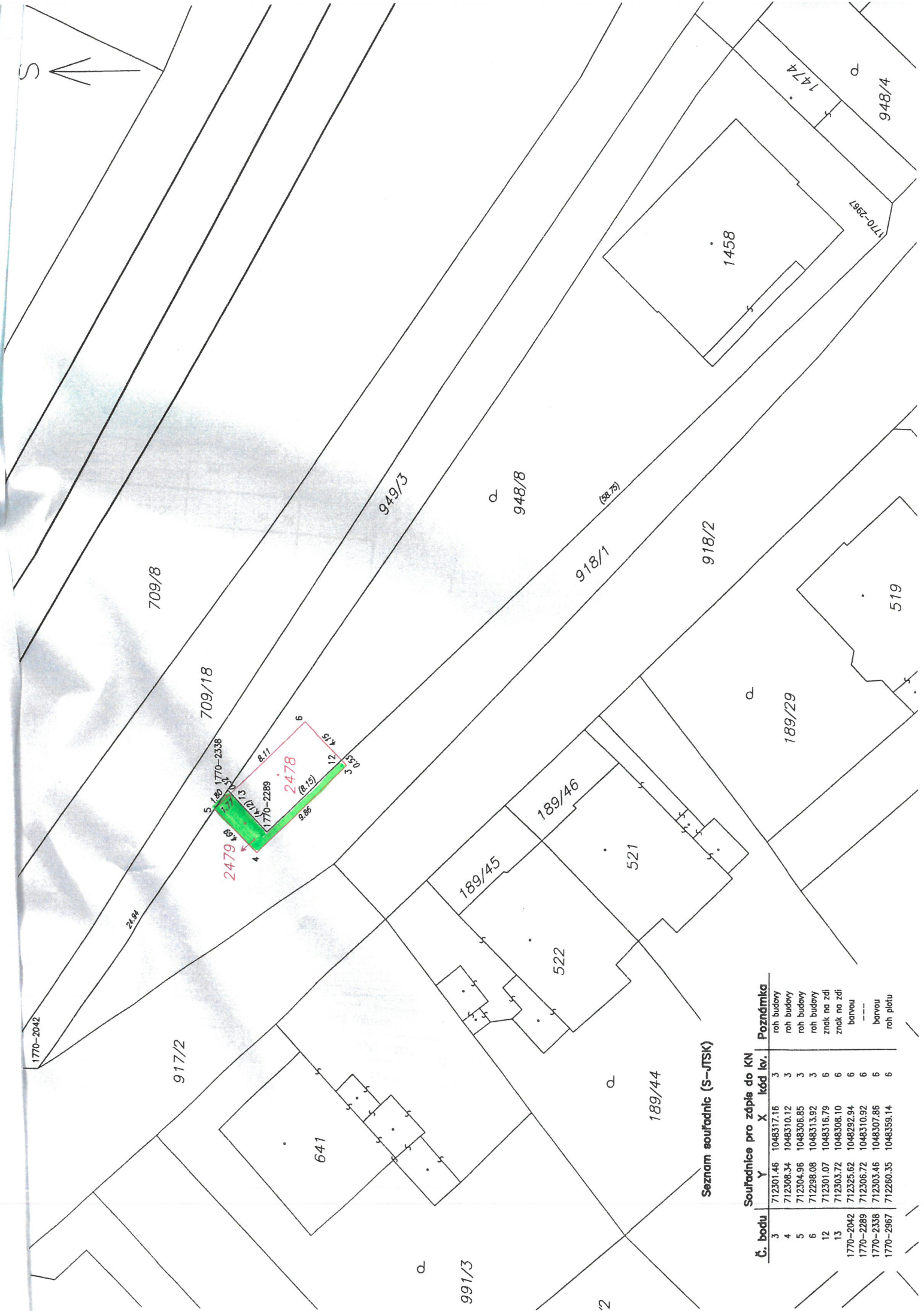

Seznam souřadnic (S-JTSK)

Č. bodu	Souřadnice pro zápis do KN			Poznámka
	Y	X	kód kv.	
3	712301.46	1048317.16	3	roh budovy
4	712308.34	1048310.12	3	roh budovy
5	712304.96	1048306.85	3	roh budovy
6	712298.08	1048313.92	3	roh budovy
12	712301.07	1048316.79	6	znak na zdi
13	712303.72	1048308.10	6	znak na zdi
1770-2042	712325.62	1048292.94	6	barvou
1770-2289	712306.72	1048310.92	6	---
1770-2338	712303.46	1048307.86	6	barvou
1770-2967	712260.35	1048359.14	6	roh pletu