

638

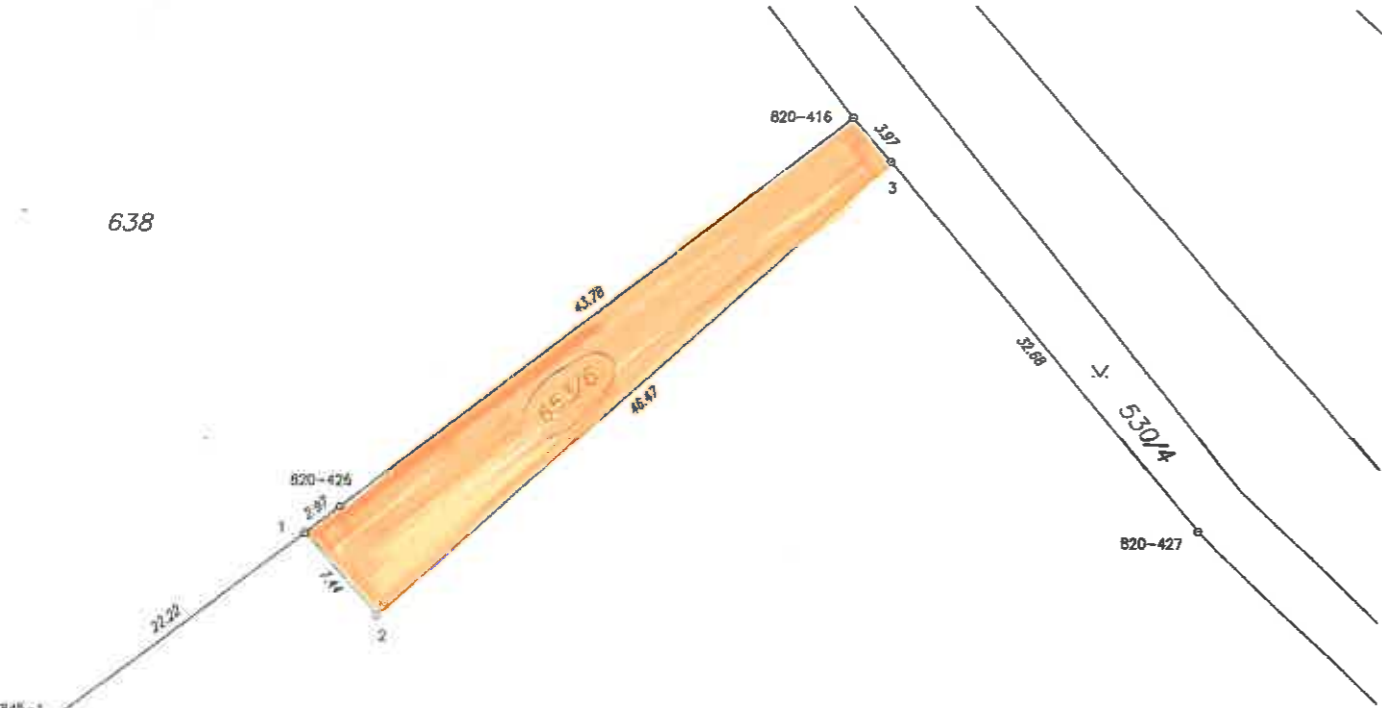

653/2

653/1

Seznam souřadnic (S-JTSK)

Č. bodu	Souřadnice pro zápis do KN		kód kv.	Poznámka
	Y	X		
1	712325.09	1048034.69	3	plast. mezník
2	712320.13	1048040.23	3	plast. mezník
3	712285.52	1048009.20	3	plast. mezník
820-416	712288.10	1048006.18	3	plast. mezník
820-426	712322.73	1048032.91	3	plast. mezník
820-427	712264.34	1048034.05	3	plast. mezník
845-1	712342.80	1048048.08	3	plast. mezník

VÝKAZ DOSAVADNÍHO A NOVÉHO STAVU ÚDAJŮ KATASTRU NEMOVITOSTÍ

Dosavadní stav						Nový stav							
Označení pozemku parc. číslem	Výměra parcely		Druh pozemku Způsob využití	Označení pozemku parc. číslem	Výměra parcely		Druh pozemku Způsob využití	Typ stavby Způsob využití	Způsob určení výměry	Porovnání se stavem evidence právních vztahů			
	ha	m ²			ha	m ²				Díl přechází z pozemku označeného v katastru nemovitostí	dílejší poz. evidenci	Číslo listu vlastnictví	Výměra dílu
653/2	78	79	orná půda	653/2	76	14	orná půda	2					
				653/6	2	65	orná půda						
	78	79			78	79							

Výkaz údajů o bonitovaných půdně ekologických jednotkách (BPEJ) k parcelám nového stavu

Parcelní číslo podle		Kód BPEJ	Výměra		BPEJ na dílu parcely	Parcelní číslo podle		Kód BPEJ	Výměra		BPEJ na dílu parcely
katastru nemovitostí	zjednodušené evidence		ha	m ²		katastru nemovitostí	zjednodušené evidence		ha	m ²	
653/2		20110	76	14							
653/6		20110	2	65							

GEOMETRICKÝ PLÁN pro rozdělení pozemku

Geometrický plán ověřil úředně oprávněný zeměměřičský inženýr: **Ing. Miloš Němec**

Státníopis ověřil úředně oprávněný zeměměřičský inženýr: **Ing. Miloš Němec**

Číslo položky seznamu úředně oprávněných zeměměřičských inženýrů: **2092/2001**

Číslo položky seznamu úředně oprávněných zeměměřičských inženýrů: **2092/2001**

Dne: **12.10.2017** Číslo: **233/2017**

Dne: **20.10.2017** Číslo: **200/2017**

Náležitosti a přiznání odpovídá právním předpisům.

Tento stejnopis odpovídá geometrickému plánu v elektronické podobě uloženému v dokumentaci katastrálního úřadu.

Vyhotovitel: **Ing. Miloš Němec**
 Topalová 1473, 282 01 Český Brod
 tel.: 605 900 985, m.nemec@seznam.cz
 www.geodeticka-kancelar.cz

Kat. území: **Štálměř**

Mapový list: **Český Brod 4-4/11**

Dosavadním vlastním pozemků bylo poskytnuto možností označit se v terénu s průběhem navrhovaných nových hranic, které byly označeny předepsaným způsobem.

viz seznam souřadnic

KÚ pro Středočeský kraj
 KP Kolín
 Pavlína Henrichová
 PGP-1539/2017-204
 2017.10.20 14:11:37 CEST

Důvěřil stejnopisu geometrického plánu v listinné podobě.

Ing. Miloš Němec
 Pobočka seznamu ČÚZK č. 2092/2001
 ul. J. A. Komenského 6, 28017 Štálměř
 úředně oprávněný zeměměřičský inženýr