

## VÝKAZ DOSAVADNÍHO A NOVÉHO STAVU ÚDAJŮ KATASTRU NEMOVITOSTÍ

Dosavadní stav				Nový stav															
Označení pozemku parc. číslem	Výměra parcely		Druh pozemku	Označení pozemku parc. číslem	Výměra parcely		Druh pozemku	Typ stavby	Způsob využití	Způsob využití	Způsob využití	Porovnání se stavem evidence právních vztahů							
	ha	m <sup>2</sup>	Způsob využití		ha	m <sup>2</sup>	Způsob využití	Způsob využití				Způsob využití	Způsob využití	Díl přechází z pozemku označeného v		Číslo listu vlastníctví	Výměra dílu		Označení dílu
														katastru nemovitosti	dřívější poz. evidenci		ha	m <sup>2</sup>	
873/8	6	40	ostat. pl. silnice	873/8	1	18	ostat. pl. silnice			0	873/8	3131	1	18					
			873/44	4	61	ostat. pl. silnice			0	873/8	3131	4	61						
			873/45		61	ostat. komunikace ostat. pl. komunikace			0	873/8	3131		61						
873/13	85	25	ostat. pl. silnice	873/13	78	56	ostat. pl. silnice			0	873/13	3118	78	56					
			873/42	6	33	ostat. pl. komunikace			0	873/13	3118	6	33						
			873/43		36	ostat. pl. komunikace			2	873/13	3118		36						
	91	65			91	65													

<b>GEOMETRICKÝ PLÁN</b> pro Rozdělení pozemku.	Geometrický plán ověřil úředně oprávněný zeměměřický inženýr	Stejnopis ověřil úředně oprávněný zeměměřický inženýr
	Jméno, příjmení: <b>ing. Jaroslav Karel</b>	Jméno, příjmení: <b>ing. Jaroslav Karel</b>
	Číslo položky seznamu úředně oprávněných zeměměřických inženýrů: <b>2641/13</b>	Číslo položky seznamu úředně oprávněných zeměměřických inženýrů: <b>2641/13</b>
	Dne: <b>27.9.2016</b> Číslo: <b>262/2016</b>	Dne: <b>6.10.2016</b> Číslo: <b>256/2016</b>
	Náležitosti a přesnosti odpovídá právním předpisům.	Tento stejnopis odpovídá geometrickému plánu v elektronické podobě uloženému v dokumentaci katastrálního úřadu.
Vyhotovitel: <b>Geoperfect, s.r.o.</b> Nádražní 226 Světlá n. Sázavou 582 91 IČO: 288 01 075	Katastrální úřad souhlasí s očíslováním parcel.	Ověření stejnopisu geometrického plánu v listinné podobě.
Číslo plánu: <b>2001-545/2016</b> Okres: <b>Kolín</b> Obec: <b>Český Brod</b> Kat. území: <b>Český Brod</b> Mapový list: <b>Český Brod 4-4/31, 33</b>	KÚ pro Středočeský kraj KP Kolín Pavlína Henrichová PGP-1277/2016-204 2016.10.06 12:04:20 CEST	
Dosavadním vlastníkům pozemků byla poskytnuta možnost seznámit se v terénu s průběhem navrhovaných nových hranic, které byly označeny předepsaným způsobem.		

## Seznam souřadnic (S-JTSK):

Souřadnice pro zápis do KN

Číslo bodu	Y	X	kk	Poznámka
326-72	712259.19	1049833.38	4	Doč. stab.
326-185	712180.66	1049725.28	4	bod KN
560-8	712257.40	1049829.22	3	Doč. stab.
604-72	712213.86	1049765.79	3	bod KN
1770-3126	712249.88	1049821.68	6	Doč. stab.
1770-3133	712249.29	1049809.01	6	Doč. stab.
1771-151	712165.98	1049483.37	6	Doč. stab.
1771-181	712163.68	1049484.28	6	Doč. stab.
1	712168.99	1049488.92	3	Obruba silnice
2	712171.01	1049496.65	3	Obruba silnice
3	712172.13	1049501.53	3	Obruba silnice
4	712172.62	1049504.49	3	Obruba silnice
5	712173.37	1049510.45	3	Obruba silnice
6	712174.15	1049517.13	3	Obruba silnice
7	712174.87	1049523.34	3	Obruba silnice
8	712176.27	1049536.08	3	Obruba silnice
9	712176.58	1049540.25	3	Obruba silnice
10	712176.92	1049546.24	3	Obruba silnice
11	712176.97	1049550.24	3	Obruba silnice
12	712176.79	1049555.95	3	Obruba silnice
13	712176.68	1049557.95	3	Obruba silnice
14	712175.87	1049566.71	3	Obruba silnice
15	712175.48	1049569.69	3	Obruba silnice
16	712174.60	1049575.62	3	Obruba silnice
17	712173.90	1049579.55	3	Obruba silnice
18	712172.62	1049585.95	3	Obruba silnice
19	712171.13	1049592.24	3	Obruba silnice
20	712169.89	1049597.07	3	Obruba silnice
21	712167.55	1049605.76	3	Obruba silnice
22	712166.17	1049610.56	3	Obruba silnice
23	712163.48	1049619.15	3	Obruba silnice
24	712157.59	1049637.06	3	Obruba silnice
25	712152.79	1049651.70	3	Obruba silnice
26	712151.91	1049655.58	3	Obruba silnice
27	712151.47	1049662.12	3	Obruba silnice
28	712151.74	1049669.59	3	Obruba silnice
29	712152.96	1049677.85	3	Obruba silnice
30	712153.60	1049680.69	3	Obruba silnice
31	712156.11	1049690.17	3	Obruba silnice
32	712157.86	1049694.58	3	Obruba silnice
33	712159.79	1049699.07	3	Obruba silnice

## Seznam souřadnic (S-JTSK):

Souřadnice pro zápis do KN

Číslo bodu	Y	X	kk	Poznámka
34	712161.81	1049703.59	3	Obruba silnice
35	712164.61	1049710.01	3	Obruba silnice
36	712165.91	1049712.70	3	Obruba silnice
37	712166.82	1049714.49	3	Obruba silnice
38	712167.78	1049716.24	3	Obruba silnice
39	712169.90	1049719.65	3	Obruba silnice
40	712172.09	1049722.98	3	Obruba silnice
41	712173.22	1049724.63	3	Obruba silnice
42	712175.44	1049727.94	3	Obruba silnice
43	712178.97	1049732.80	3	Obruba silnice
44	712181.96	1049736.79	3	Obruba silnice
45	712185.70	1049741.52	3	Obruba silnice
46	712186.96	1049743.05	3	Obruba silnice
47	712189.56	1049746.09	3	Obruba silnice
48	712194.61	1049751.95	3	Obruba silnice
49	712194.99	1049752.71	6	Obruba silnice
50	712195.34	1049753.85	3	Obruba silnice
51	712195.41	1049754.40	3	Obruba silnice
52	712195.27	1049755.37	3	Obruba silnice
53	712201.86	1049744.78	3	Obruba silnice
54	712201.01	1049744.88	3	Obruba silnice
55	712199.98	1049744.85	3	Obruba silnice
56	712198.99	1049744.64	3	Obruba silnice
57	712197.09	1049743.98	3	Obruba silnice
58	712195.18	1049743.00	3	Obruba silnice
59	712194.43	1049742.51	3	Obruba silnice
60	712193.41	1049741.62	3	Obruba silnice
61	712191.40	1049739.37	3	Obruba silnice
62	712194.53	1049736.51	3	Mezník
63	712231.36	1049787.65	3	Doč. stab.
64	712237.02	1049794.44	3	Kraj vozovky
65	712249.89	1049810.63	6	Doč. stab.
66	712247.98	1049817.37	6	Doč. stab.
67	712257.73	1049829.98	4	Doč. stab.
68	712191.86	1049738.95	4	Obruba chodníku
9077-35	712236.22	1049795.34	3	Doč. stab.
9077-40	712230.32	1049786.01	3	Doč. stab.
9077-55	712195.15	1049755.75	3	Obruba silnice
9077-57	712202.24	1049745.21	3	Doč. stab.
9077-61	712192.67	1049734.42	3	Doč. stab.
9073-84	712164.67	1049480.10	3	Doč. stab.
9077-94	712246.76	1049814.59	3	Doč. stab.
9077-95	712250.77	1049813.03	3	Doč. stab.

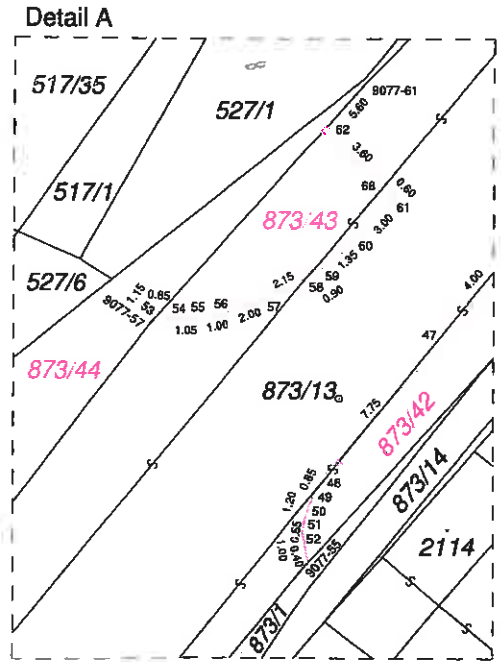
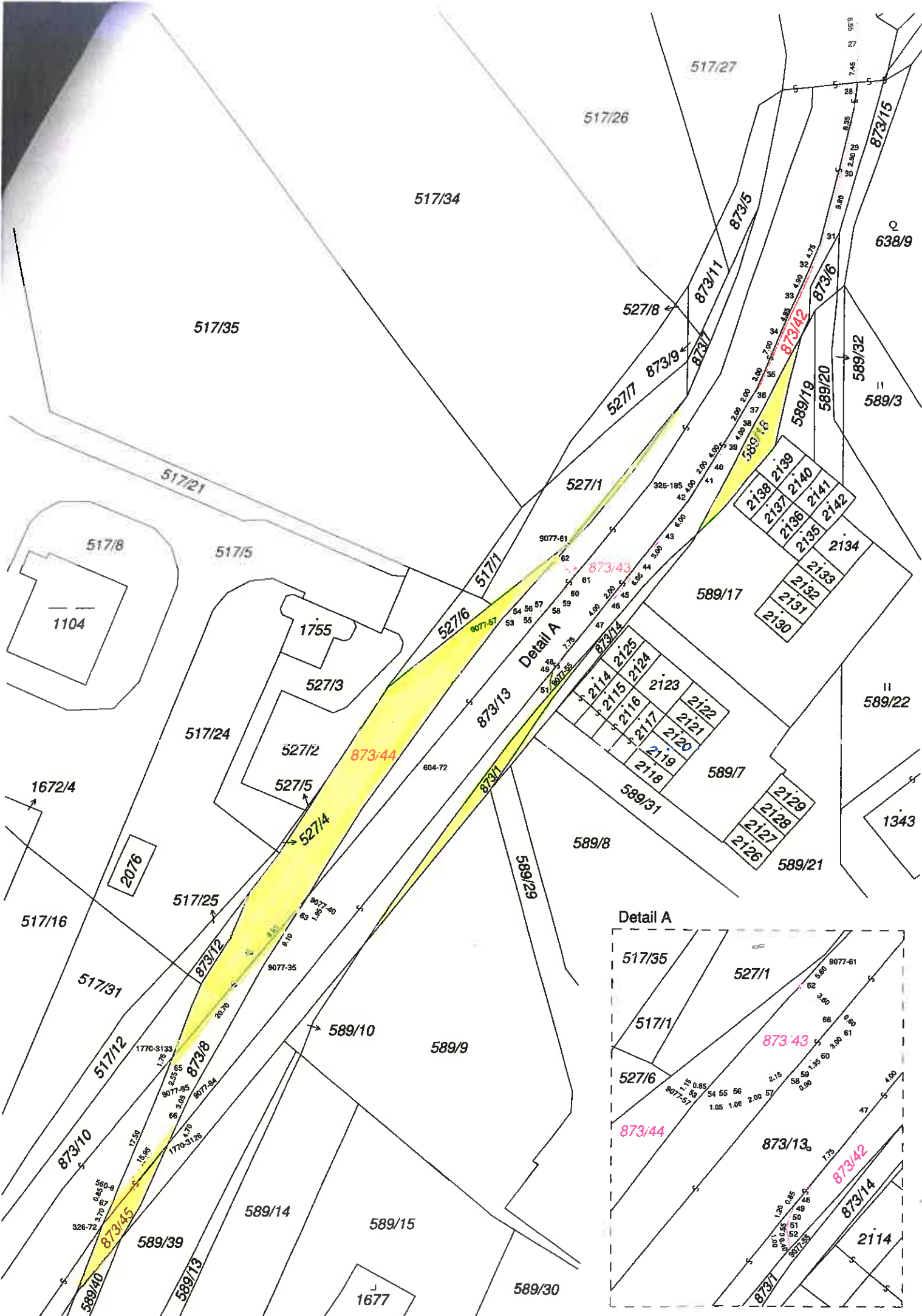

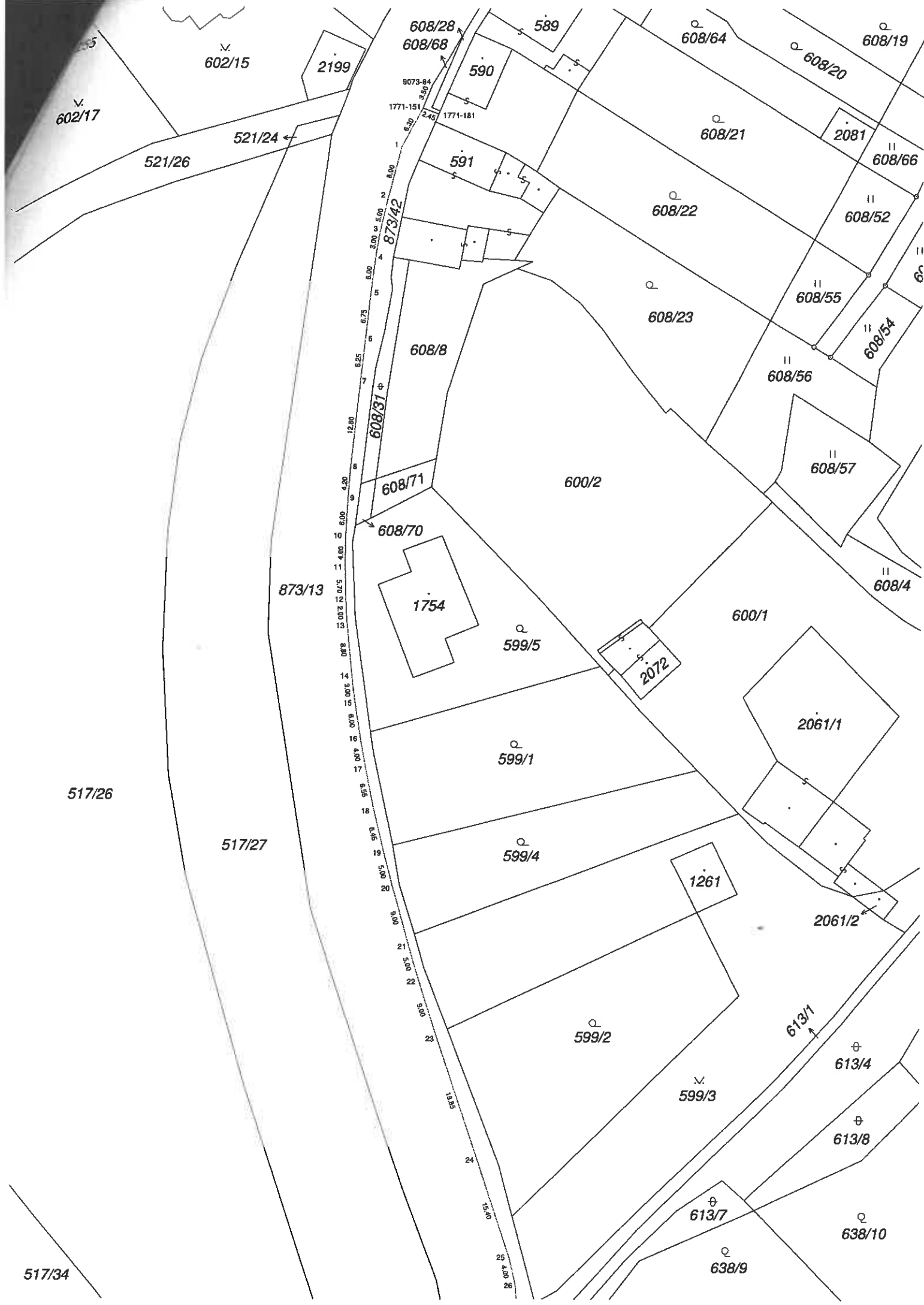

608/28  
608/68

589

608/64

608/19

608/20

602/15

2199

590

9073-84  
1771-151  
1771-181

608/21

2081

608/66

602/17

521/26

521/24

591

608/22

608/52

873/42

608/23

608/55

608/54

608/8

608/56

608/57

608/71

600/2

608/4

608/70

1754

599/5

2072

600/1

2061/1

873/13

599/1

517/26

517/27

599/4

1261

2061/2

599/2

599/3

613/1

613/4

613/8

517/34

613/7

638/10

638/9