

VÝKAZ DOSAVADNÍHO A NOVÉHO STAVU ÚDAJŮ KATASTRU NEMOVITOSTÍ													
Dosavadní stav				Nový stav									
Označení pozemku parc. číslem	Výměra parcely		Druh pozemku Způsob využití	Označení pozemku parc. číslem	Výměra parcely		Druh pozemku Způsob využití	Typ stavby Způsob využití	Způsob určení výměry	Porovnání se stavem evidence právních vztahů			
	ha	m ²			ha	m ²				Díl přechází z pozemku označeného v katastru nemovitostí	dřívejší poz. evidenci	Číslo listu vlastnictví	Výměra dílu
		ha	m ²			ha	m ²			ha	m ²		
464/16	34	54	ostat.pl. jiná plocha	464/16	34	14	ostat.pl. jiná plocha	0					
				464/21		40	ostat.pl. ostat.komunikace	0	464/16	3050		40	
464/17	37	92	ostat.pl. jiná plocha	464/17	37	47	ostat.pl. jiná plocha	0					
				464/19		45	ostat.pl. ostat.komunikace	0	464/17	3050		45	
464/18	1	99	ostat.pl. jiná plocha	464/18	1	92	ostat.pl. jiná plocha	2					
				464/20		7	ostat.pl. ostat.komunikace	0	464/18	3076		7	
	74	45			74	45							

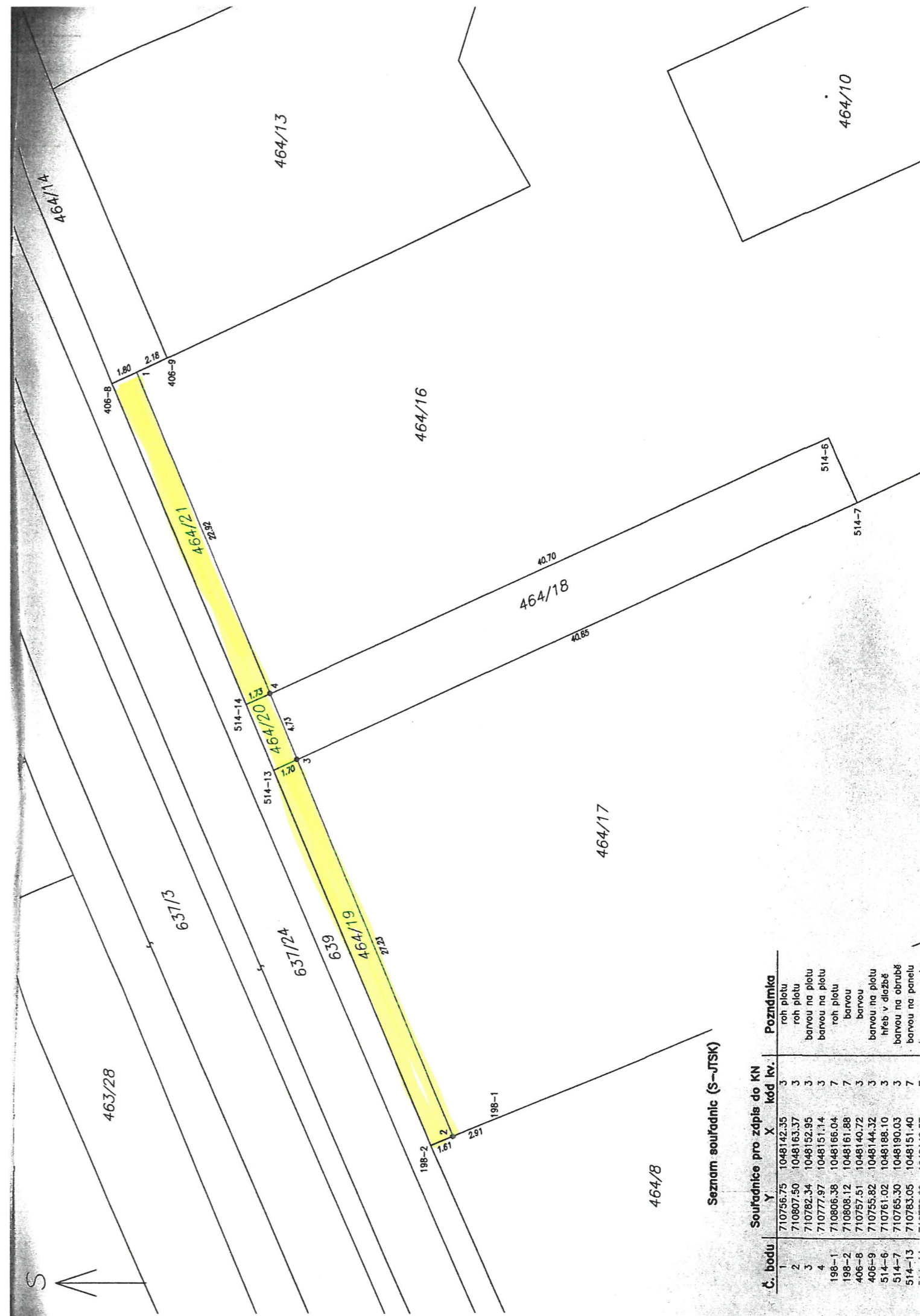

GEOMETRICKÝ PLÁN pro rozdělení pozemku	Geometrický plán ověřil úředně oprávněný zeměměřický inženýr:		Stejnopis ověřil úředně oprávněný zeměměřický inženýr:	
	Jméno, příjmení:	Ing. Miloš Němec	Jméno, příjmení:	Ing. Miloš Němec
	Číslo položky seznamu úředně oprávněných zeměměřických inženýrů:	2092/2001	Číslo položky seznamu úředně oprávněných zeměměřických inženýrů:	2092/2001
	Dne: 14.8.2023	Číslo: 220/2023	Dne: 24.8.2023	Číslo: 188/2023
Náležitosti a přesnost odpovídá právním předpisům.		Tento stejnopis odpovídá geometrickému plánu v elektronické podobě uloženému v dokumentaci katastrálního úřadu.		
Katastrální úřad souhlasí s obšírným parcel.		Ověření stejnopisu geometrického plánu v listinné podobě.		
Vyhotovitel: Ing. Miloš Němec Topalová 1473, 282 01 Český Brod www.geodeticka-kancelar.cz m.nemec@seznam.cz, tel.: 605 900 985 Číslo plánu: 590-156/2023 Okres: Kolín Obec: Český Brod Kat. území: Liblice u Českého Brodu Mapový list: Český Brod 4-4/21 Dosavadním vlastníkům pozemků byla poskytnuta možnost seznámit se v terénu s průběhem navrhovaných nových hranic, které byly označeny předepsaným způsobem. viz seznam souřadnic		Bc. Ludmila Sedláková KÚ pro Středočeský kraj KP Kolín PGP -1479/2023-204 2023.08.23 13:39:49 +02'00'		

Č. bodu	Souřadnice pro zápis do KN		Poznámka
	Y	X	
1	710756.75	1048142.35	roh plotu
2	710807.50	1048163.37	roh plotu
3	710782.34	1048152.95	barvou na plotu
4	710777.97	1048151.14	barvou na plotu
198-1	710806.38	1048166.04	roh plotu
198-2	710808.12	1048161.88	barvou
406-8	710757.51	1048140.72	barvou
406-9	710755.82	1048144.32	barvou na plotu
514-6	710761.02	1048188.10	hřeb v dlažbě
514-7	710765.30	1048190.03	barvou na obrubě
514-13	710783.05	1048151.40	barvou na panelu