

VÝKAZ DOSAVADNÍHO A NOVÉHO STAVU ÚDAJŮ KATASTRU NEMOVITOSTÍ

Dosavadní stav				Nový stav														
Označení pozemku parc. číslem	Výměra parcely		Druh pozemku	Označení pozemku parc. číslem	Výměra parcely		Druh pozemku	Typ stavby	Způsob využití	Způsob využití	Porovnání se stavem evidence právních vztahů							
	ha	m ²			Způsob využití	ha					m ²	Způsob využití	Způsob využití	Díl přechází z pozemku označeného v katastru nemovitostí	dřívejší poz. evidenci	Číslo listu vlastnictví	Výměra dílu	
226/64	1	67,07	orná půda	226/64	1	18,03	orná půda											
				226/65		49,04	orná půda					226/64		3468		49,04		
	1	67,07			1	67,07												

Výkaz údajů o bonitovaných půdně ekologických jednotkách (BPEJ) k parcelám nového stavu

Parcelní číslo podle katastru nemovitostí		Kód BPEJ		Výměra		BPEJ na dílu parcely	Parcelní číslo podle katastru nemovitostí		Kód BPEJ		Výměra		BPEJ na dílu parcely
zjednodušené evidence				ha	m ²		zjednodušené evidence				ha	m ²	
226/64		20200		1	18,03								
226/65		20200			49,04								

GEOMETRICKÝ PLÁN pro rozdělení pozemku Vyhotovitel: <i>Ing. Miloš Němec</i> Topolová 1473, 282 01 Český Brod www.geodeticka-kancelar.cz m.nemec@seznam.cz, tel.: 605 900 985 Číslo plánu: 2475-284/2023 Okres: <i>Kolín</i> Obec: <i>Český Brod</i> Kat. území: <i>Český Brod</i> Mapový list: <i>Český Brod 5-4/42</i> Dosavadním vlastníkům pozemků byla poskytnuta možnost seznámit se v terénu s průběhem navrhovaných nových hranic, které byly označeny předepsaným způsobem: viz seznam souřadnic * ... ohroženo zemědělskou činností	Geometrický plán ověřil úředně oprávněný zeměměřický inženýr: Jméno, příjmení: <i>Ing. Miloš Němec</i> Číslo položky seznamu úředně oprávněných zeměměřických inženýrů: <i>2092/2001</i> Dne: <i>2.1.2024</i> Číslo: <i>2/2024</i> Náležitostmi a přesností odpovídá právním předpisům.	Stejnopis ověřil úředně oprávněný zeměměřický inženýr: Jméno, příjmení: <i>Ing. Miloš Němec</i> Číslo položky seznamu úředně oprávněných zeměměřických inženýrů: <i>2092/2001</i> Dne: <i>8.1.2024</i> Číslo: <i>8/2024</i> Tento stejnopis odpovídá geometrickému plánu v elektronické podobě uloženému v dokumentaci katastrálního úřadu. Ověřený stejnopis geometrického plánu v listinné podobě.	
		Katastrální úřad souhlasí s odfixováním parcel. Pavlína Henkrichová KÚ pro Středočeský kraj KP Kolín PGP - 4/2024-204 2024.01.04 14:51:06 +01'00'	

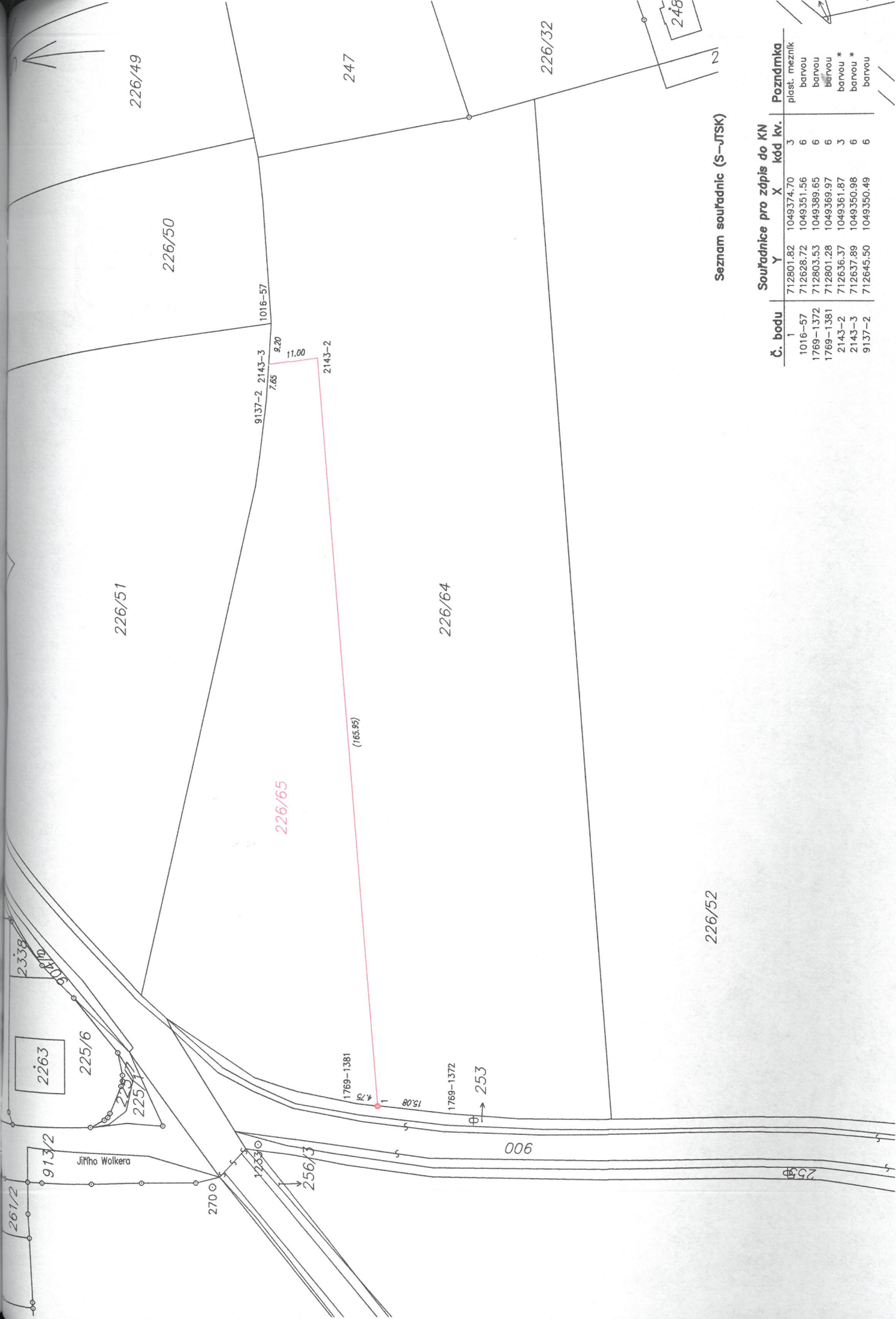

Seznam souřadnic (S-JTSK)

Souřadnice pro zápis do KN				Poznamka
Č. bodu	Y	X	kód kv.	
1	712801.82	1049374.70	3	plast. mezník
1016-57	712628.72	1049351.56	6	barvou
1769-1372	712803.53	1049389.65	6	barvou
1769-1381	712801.28	1049369.97	6	barvou
2143-2	712636.37	1049361.87	3	barvou *
2143-3	712637.89	1049350.98	6	barvou *
9137-2	712645.50	1049350.49	6	barvou